

«СОГЛАСОВАНО»  
Председатель Комитета по  
транспорту, организации  
дорожного движения и развитию  
улично – дорожной сети  
Администрации города  
Екатеринбурга

  
\_\_\_\_\_ Д.В. Логинов  
« 11 » \_\_\_\_\_ 2015г.



«С Т В Е Р Ж Д А Ю»  
Директор МАОУ гимназии № 116  
\_\_\_\_\_ Л.Е. Жданова  
\_\_\_\_\_ 2015г.

«СОГЛАСОВАНО»  
Начальник ОГИБДД УМВД  
России по городу Екатеринбург  
Подполковник полиции

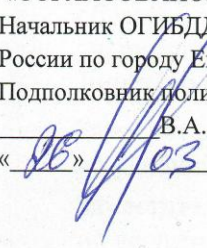
  
\_\_\_\_\_ В.А. Горев  
« 06 » \_\_\_\_\_ 2015г.

## ПАСПОРТ

дорожной безопасности образовательного учреждения  
Муниципального автономного общеобразовательного учреждения  
гимназии № 116

2015

### Общие сведения

Муниципально автономное общеобразовательное учреждение гимназия

№ 116 Вер- Исетского района города Екатеринбурга

*(Полное наименование образовательного учреждения)*

Юридический адрес: 620102, город Екатеринбург,

ул. Серафимы Дерябиной 17-А

Фактический адрес: 620102, город Екатеринбург,

ул. Серафимы Дерябиной 17-А

Руководители  
образовательного  
учреждения:  
Директор (руководитель)

Жданова Лариса  
Ефремовна

(343)234-45-25

Заместитель директора  
по учебной работе  
Заместитель директора  
по воспитательной работе

Ванюшина Лариса  
Валерьевна  
Кутузова Елена  
Владимировна

(343) 234-10-80

(343) 234-10-80

Ответственный работник  
муниципального органа  
образования ведущий  
специалист отдела  
образования  
Верх – Исетского района

Левина Анастасия  
Алексеевна

(343 ) 376 – 88 -50

Ответственные от  
Госавтоинспекции  
инспектор штабной группы  
4 роты полка ДПС ГИБДД  
УМВД России  
по городу Екатеринбургу

Феоктистова Алёна  
Викентьевна

(343)368 – 38 –30

Ответственные работники  
за мероприятия по  
профилактике  
детского травматизма  
Заместитель директора  
по воспитательной работе

Пинягина Алёна  
Владимировна

(343) 234-10-80



Руководитель \_\_\_\_\_ или \_\_\_\_\_  
ответственный  
работник \_\_\_\_\_ дорожно-  
эксплуатационной  
организации,  
осуществляющей  
содержание улично-  
дорожной  
сети (УДС)\*

Руководитель \_\_\_\_\_ или \_\_\_\_\_  
ответственный  
работник \_\_\_\_\_ дорожно-  
эксплуатационной  
организации,  
осуществляющей  
содержание технических  
средств  
организации дорожного  
движения (ТСОДД)\*

Количество учащихся \_\_\_\_\_ 1069  
Наличие уголка по БДД фойе 1 этажа у раздевалки начальной школы, 3 этаж  
рекреация начальной школы  
*(если имеется, указать место расположения)*

Наличие класса по БДД \_\_\_\_\_  
*(если имеется, указать место расположения)*

Наличие автогородка (площадки) по БДД площадка расположена в рекреации  
начальной школы – 3 этаж

Наличие автобуса в образовательном учреждении \_\_\_\_\_  
*(при наличии автобуса)*

Владелец автобуса \_\_\_\_\_  
*(образовательное учреждение, муниципальное образование и др.)*

Время занятий в образовательном учреждении:

1-ая смена: 8.00 – 13.55 (период)

2-ая смена: 13.10 – 16.45 (период)

внеклассные занятия: 15.00 – 18.00 (период)

Телефоны оперативных служб:

112 единая служба спасения

\* Дорожно-эксплуатационные организации, осуществляющие содержание УДС и ТСОДД, несут ответственность в соответствии с законодательством Российской Федерации (Федеральный закон «О безопасности дорожного движения» от 10 декабря 1995 г. № 196-ФЗ, Кодекс Российской Федерации об административных правонарушениях, Гражданский кодекс Российской Федерации).

## Содержание

- I. План-схемы образовательного учреждения.
  1. Район расположения образовательного учреждения, пути движения транспортных средств и детей (обучающихся, воспитанников).
  2. Схема организации дорожного движения в непосредственной близости от образовательного учреждения с размещением соответствующих технических средств, маршруты движения детей
  3. Пути движения транспортных средств к местам разгрузки/погрузки и рекомендуемые безопасные пути передвижения детей по территории образовательного учреждения.



Район расположения гимназии № 116, пути движения детей и транспортных средств.

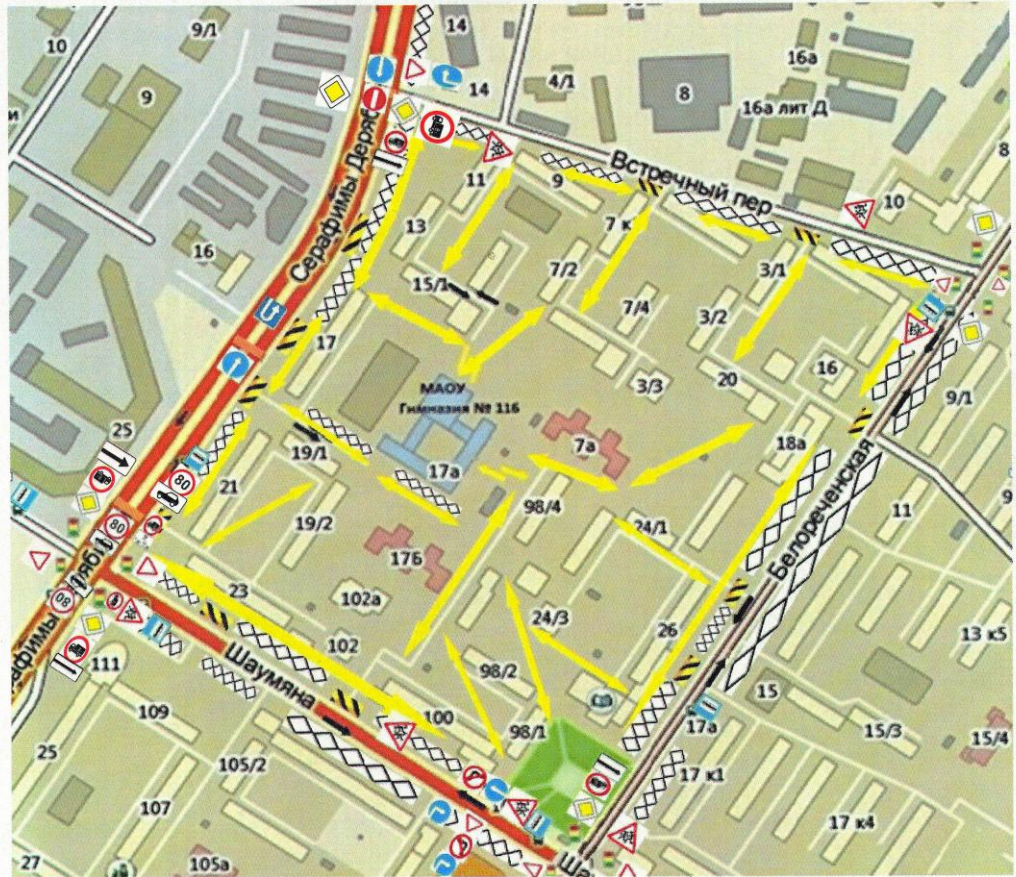

|  |  |  |                                     |  |                                    |
|--|--|--|-------------------------------------|--|------------------------------------|
|  | «Дети»   |  | опасные участки                     |  | пути движения транспортных средств |
|  | «Уступи дорогу»  |  | автобусная остановка                |  | пути движения пешеходов            |
|  | «Поворот налево запрещён»                              |  | светофор                            |  | «Главная дорога»                   |
|  | «Движение грузовых автотранспортных средств запрещено» |  | «Ограничение максимальной скорости» |  | «Направление движения»             |
|  | Тротуар  |  |                                     |  |                                    |



Схема организации дорожного движения в непосредственной близости от гимназии № 116 с размещением соответствующих технических средств, маршруты движения детей



ограждение ОУ



пути движения пешеходов



пути движения транспортных средств  
искусственное освещение на территории ОУ



стоянка транспортных средств



вход/выход на территории ОУ







автобусная остановка

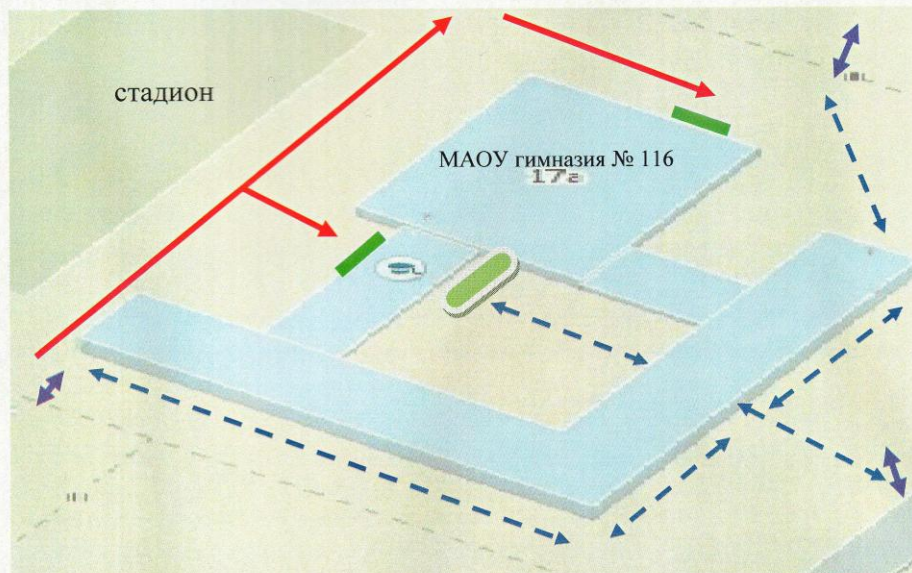

Пути движения транспортных средств к местам разгрузки/погрузки и рекомендуемые безопасные пути передвижения детей по территории гимназии 116

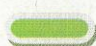

- |   |   |   |  |
|---|---|---|--|
|  | пути движения пешеходов                             |  | места разгрузки/погрузки транспортных средств на территории ОУ |
|  | пути движения транспортных средств на территории ОУ |  | вход/выход на территорию ОУ                                    |
|  | главный вход/выход в ОУ                             |   |  |

**Лист корректировки**





*Трауито & Кошуб.*  
*Дубовицкий*

*8*